

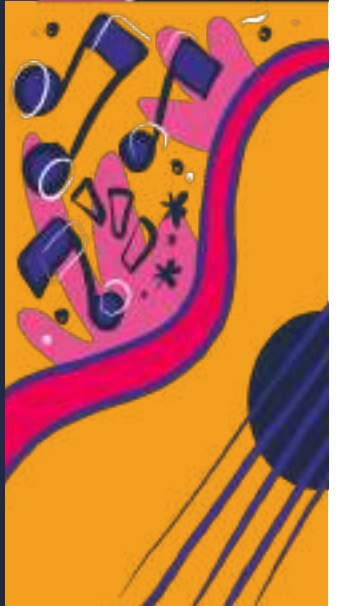

GIUGNO 2026

MUOVITI,
SCOPRI, VIVI!

ESTATE IN MONTAGNA

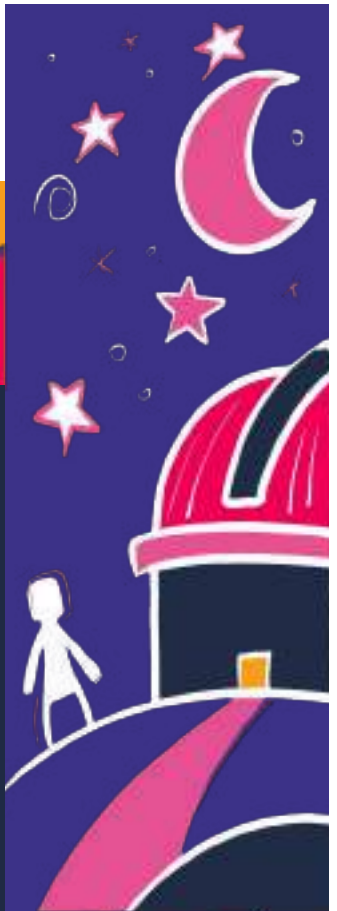

Un luogo di storia, memoria e identità nel cuore di Gavinana, dedicato alla figura di Francesco Ferrucci e alle vicende del territorio. Riaperto al pubblico nel novembre 2025, il museo continua ad accogliere visitatori, appassionati e curiosi per riscoprire insieme un importante patrimonio culturale della montagna pistoiese.



MUSEO FERRUCCIANO

Gavinana

Orari di apertura:

Da giugno ad agosto

Venerdì: 15:00 - 19:00

Sabato: 10:00 - 13:00 e 14:00 - 19:00

Domenica: 10:00 - 13:00 e 14:00 - 19:00

Martedì 2 giugno: 15:00 - 18:00

Apertura straordinaria

Biglietti

Intero: € 5,00

Ridotto: € 3,00
fino ai 14 anni di età

Gratuito: fino ai 6 anni,
persone con disabilità e
accompagnatori



Info: Tel 800 974102 (Ecomuseo Montagna Pistoiese)

DAL 1 AL 30

da giovedì a domenica, 10:00-13:00 e 15:00-18:00

Palazzo Achilli - Piazza Achilli 7, Gavinana

MOSTRA: L'INGEGNO DELLA MONTAGNA. MANI CHE INVENTANO, MENTI CHE TRASFORMANO

Una mostra dedicata alla capacità creativa e al talento delle attività produttive della Montagna, tra prototipi, invenzioni e racconti multimediali. Spazi interattivi anche per i più piccoli.

Ingresso a offerta libera

Info. N. Verde 800 974102 | ecomuseopt@gmail.com

www.ecomuseopt.it |   @ecomuseopt

Ecomuseo Montagna Pistoiese

DAL 1 AL 30

da giovedì a domenica ore 10:00-17:00

Parcheggio per visitatori: SP 633, n° 15 - Loc. Piteglio

Sede: Via Privata San Vito 1 - Loc. Piteglio

INSTALLAZIONE E MOSTRA DI PITTURA - ARNE QUINZE

OCA, si trova all'interno della riserva Oasi Dynamo.

Qui, in quella che sino a poco tempo fa era un'immensa stalla, è stato allestito lo spazio espositivo che quest'anno ospita la mostra "I'm a gardener" di Arne Quinze e il percorso artistico nel bosco, sotto la direzione artistica di Emanuele Montibeller, con opere di Alejandro Aravena, Stefano Boeri, Mariangela Gualtieri e Michele De Lucchi, Kengo Kuma, Davide Quayola, Davis Svensson, Pascale Marthine Tayou, Matteo Thun e Arne Quinze.

Si accede al percorso ad anello partecipando alle visite guidate giornaliere (alle 10:00 e alle 15:00), prenotando con 48 ore di anticipo via mail a segreteriaoca@oasidynamo.org, mentre l'accesso alla mostra è libero.

Per maggiori informazioni: Tel. 0573 1716197

OCA Oasi Contemporary art and architecture

MARTEDÌ 2

dalle 15:00 alle 18:00

APERTURE STRAORDINARIE DI PRIMAVERA ALL'ECOMUSEO DELLA MONTAGNA PISTOIESE

In compagnia delle guide dell'Ecomuseo:

- **La Ghiacciaia della Madonna**
Via Modenese SS 66, Le Piastre
Ritrovo con guida alla Ghiacciaia
- **La Via della Castagna e del Carbone**
Via di Paoluccio, Orsigna
Ritrovo alle ore 15:00 al meeting point del sentiero; per le visite successive la guida sarà lungo il percorso
- **Il MuNAP - Museo Naturalistico Archeologico Appennino Pistoiese**
Via Orange, Gavinana
- **Il Museo della Gente dell'Appennino Pistoiese**
Via degli Scoiattoli, Rivoreta
- **Palazzo Achilli**
Piazza Achilli 7, Gavinana - con la mostra L'Ingegno della Montagna. Mani che inventano, menti che trasformano, aperto anche la mattina con orario 10:00-13:00 e 15:00-18:00

Ingresso a offerta libera - non è necessaria la prenotazione - In caso di maltempo, la Ghiacciaia della Madonna e la Via della Castagna e del Carbone resteranno chiuse.

Info: N. Verde 800 974102 | ecomuseopt@gmail.com

www.ecomuseopt.it |   @ecomuseopt

Ecomuseo Montagna Pistoiese

dalle 15:00 alle 18:00

Gavinana - Piazza Francesco Ferrucci

APERTURA STRAORDINARIA DEL MUSEO FERRUCCIANO MUFER

Biglietti: Intero: € 5,00 - Ridotto: € 3,00 fino ai 14 anni di età - Gratuito: fino ai 6 anni, persone con disabilità e accompagnatori.

Contatti: Tel. 800 974102 (Ecomuseo Montagna Pistoiese)

Museo Ferrucciano

SABATO 6

dalle 15:00 alle 19:00

Prunetta - Pro Loco Via Statale Mammianese 158

MOSTRA DEI BONSAI E SUISEKI MERCATINO DEI FIORI

Mostra dei Bonsai in collaborazione con Prato Bonsai e contemporaneamente Mercatino dei Fiori
Ingresso Libero.

Info: 3472374956

Pro Loco di Prunetta

DOMENICA 7

dalle 8:00 alle 12:00 (ore 13:00 pranzo)

Calamecca - luogo di ritrovo-iscrizione

Circolo Pro Loco di Calamecca, via Maggio 7

THRASHED ABETONE

Giornata ecologica per il paese e le zone limitrofe. Al termine della mattinata verrà offerto il pranzo a tutti i partecipanti

Info : 333 4411561

Pro Loco Calamecca

dalle 10:00 alle 18:00

Prunetta - Pro Loco Via Statale Mammianese 158

MOSTRA DEI BONSAI, MERCATINO DEI FIORI E MERCATINO DELLE ARTI E DELL'INGEGNO

Mostra dei Bonsai, mercatino dei fiori e mercatino delle arti e dell'ingegno con cose originali fatte a mano.

Ingresso libero. Info: 347 2374956

Pro Loco di Prunetta

MERCOLEDÌ 10

dalle 21:15

Bardalona - Palazzetto S. Pertini - Via XXV Aprile 2407-2535

UN MONDO IN PISTA!

Preparatevi a partire per un viaggio speciale fatto di musica, colori, emozioni e spettacolo! Il nostro saggio estivo di pattinaggio accompagnerà il pubblico in un vero e proprio "giro del mondo", dove ogni esibizione rappresenterà un Paese, una cultura o uno stile musicale diverso. Sul palco si alterneranno coreografie singole e di gruppo, create sulle note delle musiche più iconiche provenienti da ogni angolo del pianeta. Una serata all'insegna della fantasia, della passione e del divertimento, dove le rotelle diventeranno il mezzo per unire culture e musica in un'unica grande festa internazionale

Ingresso a offerta libera. Info: 334 1978091

ASD Skating Montagna Pistoiese



SABATO 13

dalle 15:00

Consorzio Mo.To.R.E. e zone adiacenti

Via Caterina Bueno, Campo Tizzoro

FESTA DELLE ASSOCIAZIONI 2026 III EDIZIONE

Convegno sul Terzo Settore: servizi, opportunità, esperienze e presentazione dell'Atlante delle Associazioni della Montagna Pistoiese in collaborazione con l'iniziativa "Cesvot Vicino a Te"

Ingresso libero

Info: N. Verde 800 974102 | ecomuseopt@gmail.com

www.ecomuseopt.it |   @ecomuseopt

Ecomuseo Montagna Pistoiese

DOMENICA 14

dalle 10:00 alle 19:00

Consorzio Mo.To.R.E. e zone adiacenti

Via Caterina Bueno, Campo Tizzoro

FESTA DELLE ASSOCIAZIONI 2026 III EDIZIONE

Il cibo come nutrimento e come espressione di identità e cultura. Le Associazioni del territorio propongono giochi, laboratori, letture, performance, mostre, ricette della tradizione e curiosità per raccontare con diversi linguaggi il tema del cibo.

Ingresso libero

Info: N. Verde 800 974102 | ecomuseopt@gmail.com

www.ecomuseopt.it |   @ecomuseopt

Ecomuseo Montagna Pistoiese

VENERDÌ 19

dalle 19:00

San Marcello P.se - Giardini pubblici del Severmino

FESTA DELLA BIRRA

Esibizione Pigia Play

Stand Gastronomico panini, hot dog, patatine fritte, paste fritte e birra

Ingresso libero

Comitato Parrocchiale per le feste di San Marcello Pistoiese

SABATO 20

dalle 16:00

Calamecca - Circolo Pro Loco di Calamecca - Via Maggio 7

SWAP PARTY ESTATE

Scambio di vestiti usati estivi e accessori

Hai voglia di rinnovare il tuo guardaroba in maniera originale? Raccogli al massimo 15 capi (o accessori) puliti e in ottimo stato, portali da noi (per sapere quando contatta: 331 6002364 - 392 1636176) e ricordati di scrivere il tuo nome sulla busta, noi li selezioneremo e ti assegneremo un cartellino per ogni capo; all'ingresso chiedi i tuoi cartellini e gira scegliendo tra tutti i capi (di pari valore=stesso colore del cartellino) quelli con cui vuoi scambiare i tuoi oggetti!

Pro Loco Calamecca

dalle 19:00

San Marcello P.se - Giardini pubblici del Severmino

FESTA DELLA BIRRA

Dj Set Enrico Tagliaferri

Stand Gastronomico panini, hot dog, patatine fritte, paste fritte e birra

Ingresso libero

Comitato Parrocchiale per le feste di San Marcello Pistoiese

dalle 21:30

Osservatorio Astronomico Montagna Pistoiese

Via Pratorsi, San Marcello Piteglio, PT, Italy

IL SOLSTIZIO D'ESTATE

Benvenuta Estate: un evento a tema per celebrare insieme il passaggio astronomico e simbolico verso la "stagione del sole". Durante la serata verranno spiegati i movimenti della Terra ed il motivo per cui si alternano le stagioni.

Prenotazione obbligatoria 0573 621289

Pagamento tramite Bancomat o carta di credito (no contanti)

DOMENICA 21

intera giornata

Campo Tizzoro, chiesa Santa Barbara e zone adiacenti

FESTA PATRONALE SAN LUIGI

- Ore 9,00 apertura Pesca di beneficenza
- Ore 9:30 Santa Messa con corale Santa Barbara
- Ore 15:30 Rassegna corale "Voci in Cammino" - rassegna di canti eseguiti durante i tre pellegrinaggi a Roma, Assisi, Santuario Madonna di Monte Berico - Corale Santa Barbara diretta dal Maestro G. Valgiusti.
- Stand gastronomici (pranzo e cena), mercatini, musica e giochi per bambini

Ingresso libero - Info: 3395747174

Pro Loco Campo Tizzoro - Parrocchia Campo Tizzoro

Corale Santa Barbara

dalle 9:30 fino a sera

San Marcello P.se - Giardini pubblici del Severmino

FESTA DELLA BIRRA E MOTORADUNO REUNION IRON FIST

Motoraduno

Ore 9:30 Ritrovo e partenza Run

Ore 11:00 aperitivo al Pulicchio

A seguire rientro e benedizione del motociclista

Festa della birra

stand a pranzo e cena con panini, patate e tortelli di Limestre

ore 21:00 live con Neuro Zona

ingresso libero

Comitato Parrocchiale per le feste di San Marcello Pistoiese

dalle 10:00 alle 19:00

San Marcello Pistoiese - Via Roma, Piazzetta Tommaso

Cini, Piazzetta Port'Arsa

MERCATINO DELLO SBARACCO SUODTASOFFITTE

Mercatino aperto a tutti i privati.

Chi fosse interessato può contattare il numero 339 8038635 entro 7 giorni prima della data del mercato

Pro Loco San Marcello Pse



SABATO 27

dalle 16:30

Campo Tizzoro - Edificio G Progetto Motore
Via Caterina Bueno snc

IL SECOLO DELLA FERROVIA ALTO PISTOIESE (FAP)

Incontro "Il secolo della FAP: storia di un archivio e suo riordino". Una viaggio nella storia della FAP. Presentazione del lavoro svolto dal curatore prof. Andrea Ottanelli. Altri eventi accompagneranno il centenario nei prossimi mesi.

Comune di San Marcello Piteglio

ore 21:30

Piteglio - Piazza Guermani

ESIBIZIONE MUSICALE

Esibizione del gruppo PITinCoro

Ingresso libero

In caso di maltempo la performance si terrà alla Casa della Musica - info: 339 7219762

Pro Loco Piteglio

dalle 10:30

Lizzano Pistoiese

VISITA AI MURALES DI LIZZANO PISTOIESE

In collaborazione con Oltre Pistoia

Prenotazione obbligatoria a pagamento.

Info e prenotazioni: oltrepistoia.it - info: 335 5300685

Gli Amici dei Murales APS

dalle 14:00 alle 17:00

Gavinana - presso Reparto I FIORI

Fondazione F. Turati, Via F. Turati n.86

MERCATINI E...STATE CON NOI II EDIZIONE

Prodotti artigianali, oggettistica realizzata dai residenti della RSA I Fiori, acquistabili ad offerta libera

Ingresso libero - info: Tel. 0573 66032

Fondazione Filippo Turati - reparto I FIORI

MARTEDÌ 23

dalle 15:00 alle 18:00

Gavinana - presso Reparto I FIORI

Fondazione F. Turati, Via F. Turati n.86

OLIMPIADI DELLA TERZA ETÀ

Realizzazione di giochi pensati per i residenti.

Ingresso libero - info: 0573 66032

Fondazione Filippo Turati - reparto I FIORI

DOMENICA 28

dalle 7:30

Da Pistoia a Abetone

49ª PISTOIA-ABETONE ULTRAMARATHON

Partenza da Pistoia e traguardo intermedio a San Marcello - arrivo all'Abetone. E' possibile anche fare la Free-walking con partenza da San Marcello verso Abetone.

Per maggiori info, orari e iscrizioni obbligatorie:

pistoia-abetone.net

info@pistoia-abetone.net - Tel. 389 6452997

Associazione ASD Silvano Fedi

prima e dopo la messa delle ore 9:30

Campo Tizzoro - parrocchia Santa Barbara

PESCA DI BENEFICENZA

Per info: 3395747174

Parrocchia Santa Barbara



dalle 9:30 alle 15:30

Oasi Dynamo

Partenza e arrivo presso sede Pro Loco di Prataccio

SULLE TRACCE DEL LUPO

L'Oasi è ormai dimora dell'affascinante lupo, ma quanto ne sappiamo su questo straordinario predatore? Durante la passeggiata saranno percorsi i sentieri che il lupo attraversa durante la sua caccia, osservando con attenzione tracce e segni che testimoniano la sua presenza, saranno anche visionati video catturati dalle fototrappole.

Lunghezza percorso: 8 Km - Raccomandati scarponcini da trekking, abbigliamento pesante e impermeabile. Pranzo al sacco.

Prenotazione obbligatoria:

info@oasidynamo.org oppure al numero 375 6124138.

Quota di partecipazione:

€ 15:00 - bambini sotto i 10 anni € 8,00

Oasi Dynamo

dalle 13:00

Limestre - Agriturismo Pelliccia

PRANZO SOCIALE

Partecipazione a pagamento aperta anche ai non soci.

Prenotazione obbligatoria

Info: 335 5300685 - info@gliamicideimurali.it

Gli Amici dei Murali APS

SEZIONE INFO

BIBLIOTECA COMUNALE PAOLO BELLUCCI

Piazza Matteotti n. 159, San Marcello Pistoiese

Orari di apertura - Lunedì: 9:00 - 12:30

Dal martedì al sabato: 9:00 - 12:30 / 14:00 - 17:00

Telefono: 0573 621289 - 0573 621290 - 0573 621263

OSSERVATORIO ASTRONOMICODELLA MONTAGNA PISTOIESE

Località Pian Dè Termini, Gavinana

L'Osservatorio Astronomico della Montagna Pistoiese è gestito dal Gruppo Astrofili Montagna Pistoiese.

L'accesso all'Osservatorio Astronomico della Montagna Pistoiese è possibile solo su prenotazione presso la Biblioteca Comunale

Tel. 0573 621289

in caso di chiusura della Biblioteca, solo per comunicare disdette, scrivere alla mail gamp104@gmail.com



Dal 1 Settembre al 30 Giugno:

- Venerdì e Sabato con inizio alle ore 21:00 (nel mese di Giugno ore 21:30)

- Martedì e il Giovedì mattina per l'osservazione del Sole alle ore 10:00.

Dal 1 luglio al 31 agosto:

- Lunedì, Venerdì e Sabato sera con inizio alle ore 21:30

- il Martedì e la Domenica mattina per l'osservazione del Sole alle ore 10:00.

Di norma, la durata delle visite, è stimata in circa 90/120 minuti. Le visite all'osservatorio verranno svolte con un minimo di 10 prenotazioni ed un massimo di 50. In caso di maltempo o condizioni sfavorevoli, non sarà possibile osservare ai telescopi. La visita comprende una lezione teorica di base nella sala conferenze della durata di circa 50/70 minuti, l'osservazione al telescopio di uno degli oggetti celesti visibili al momento e la spiegazione all'esterno (oppure in sala, se il meteo non consente di stare all'aperto) delle costellazioni visibili nell'attuale cielo notturno. Si consiglia l'uso di un idoneo abbigliamento. La visita è consigliata ad un pubblico dagli 8 anni in su. L'arrivo in struttura deve avvenire possibilmente almeno 10 minuti prima dell'inizio della visita.

Biglietti d'ingresso

Il prezzo del biglietto è di 5€ a persona.

Ridotto 3€ (sotto i 14 anni di età)

Pagamento in osservatorio SOLO a mezzo Bancomat o Carte di Credito (NO contanti).

(a breve sarà attivata la prenotazione online)



Gli eventi

possono essere soggetti a variazione.
Eventi disponibili anche su:

VISIT PISTOIA



Comune di San Marcello Piteglio
Biblioteca Comunale Paolo Bellucci @ f

Tel. 0573 621289 - 0573 621263 - 0573 621290
turismo@comunesanmarcellopiteglio.it